

CARTA DE SERVIÇOS



PREFEITURA DE PEDRINHAS

 (79) 3142-1071

 gabinete@pedrinhas.se.gov.br

 Praça Heribaldo Alves de Gois, 8 - CENTRO

CARTA DE SERVIÇOS

SECRETARIA DE ASSISTÊNCIA SOCIAL

Avenida José Vieira de Ávila, s/n. Centro.



**HORÁRIO DE
ATENDIMENTO**

7H ÀS 13H.

Telefone

(79) 99985-8060

ASSISTÊNCIA SOCIAL

A Secretaria Municipal de Assistência Social é o órgão que tem por competência **coordenação e execução de atividades relativas à assistência social**, além de Executar a política municipal de amparo e assistência às crianças e aos adolescentes, aos idosos e às pessoas portadoras de deficiência, promovendo a articulação com a Política Municipal de Assistência Social e pela gestão do SUAS - Sistema Único de Assistência Social .

ASSISTÊNCIA SOCIAL |



SERVIÇOS DE INCLUSÃO REVISÃO E ATUALIZAÇÃO CADASTRAL

O Cadastro Único para Programas Sociais do Governo Federal é uma ferramenta que permite identificar e caracterizar socioeconomicamente as famílias brasileiras de baixa renda. Sendo um importante instrumento de planejamento de políticas públicas, proporcionando em uma só base, um retrato dos cidadãos brasileiros mais vulneráveis.

O Cad.Único. é a porta de entrada para mais de 20 programas sociais permitindo que o governo conheça melhor a realidade socioeconômica de cada uma das famílias brasileiras. Uma vez que tais informações contribuirá na formulação de políticas públicas que buscará melhorar a qualidade de vida dessas famílias que se encontram em estado de vulnerabilidade social.

Documentação necessária:

O responsável familiar e os membros da família deverão obrigatoriamente apresentar **os seguintes documentos:**

- RG, CPF, certidão de nascimento ou casamento, carteira de trabalho, contra-cheque assinado, comprovante de residência (conta de água ou luz), título de eleitor, comprovante de renda, cartão Auxílio Brasil (se houver) e comprovante de matrícula (declaração escolar) de crianças, adolescentes e jovens com idade de 4 a 21 anos.



Cadastro Único
Conhecer para incluir

**AGENDAMENTO DO
SERVIÇO:
LOCAL:**

**HORÁRIO:
SEGUNDA A SEXTA-
FEIRA, DAS 7H ÀS 13H**

**TELEFONE:
(79) 99953 0574**

CENTRO DE REFERÊNCIA DE ASSISTÊNCIA SOCIAL (CRAS)

O Centro de Referência de Assistência Social (CRAS) tem como objetivo incluir, resgatar e fortalecer os vínculos familiares e comunitários, promovendo o acesso a direitos e contribuindo para a melhoria da qualidade de vida. No CRAS, é ofertado o Serviço de Proteção e Atendimento Integral à Família e o serviço de convivência e fortalecimento de vínculos

através de ações de caráter preventivo, protetivo e proativo.

Documentação necessária:

RG, CPF, NIS e comprovante de residência

**AGENDAMENTO DO SERVIÇO:
AV. JOSÉ ALVES DE ANDRADE,
PEDRINHAS/SE**

**HORÁRIO:
SEGUNDA A SEXTA-FEIRA,
DAS 7H ÀS 13H**





1 - PROGRAMA CRIANÇA FELIZ

Os serviços ofertados pelo programa, são as visitas domiciliares, que buscam acompanhar o desenvolvimento integral de crianças na primeira infância, e fortalecimento dos vínculos familiares e social, através de orientações, apoio e atividades realizadas com a família.

O programa também desenvolve um trabalho de articulação

interssetorial, priorizando o acolhimento das famílias bem como, qualifica e potencializa os serviços socioassistenciais. Todo esse trabalho é feito com famílias em situação de vulnerabilidade social.

Documentação necessária:

RG/CPF/NIS e comprovante de residência

**AGENDAMENTO DO SERVIÇO:
LOCAL: CRAS – AV. JOSÉ ALVES DE ANDRADE, PEDRINHAS/SE**

**HORÁRIO:
SEGUNDA A SEXTA-FEIRA, DAS 7H ÀS 13H**



SERVIÇO DE CONVIVÊNCIA E FORTALECIMENTO DE VÍNCULOS

O Serviço de Convivência e Fortalecimento de Vínculos busca trabalhar a concepção do e fortalecimento de vínculos no âmbito do SUAS, promovendo coletivamente alternativas de enfrentamento das situações de vulnerabilidade social.

O SCFV realiza atividades artísticas, culturais, de lazer e esportivas, dentre outras, de acordo com a faixa etária dos usuários.

Podem participar crianças, jovens e adultos; pessoas com deficiência; pessoas que sofreram violência, vítimas de trabalho infantil, jovens e crianças fora da escola,

além de outras pessoas inseridas no Cadastro Único.

Atendimento:

- Para crianças e adolescentes: Av. José Alves de Andrade, Horário: 7h às 13h

- Para idosos: Av. José Alves de Andrade. Horário: 7h às 13h

Documentação necessária:

RG, CPF, NIS e comprovante de residência





CENTRO DE REFERÊNCIA ESPECIALIZADO DE ASSISTÊNCIA SOCIAL (CREAS)

Serviço de apoio, orientação e acompanhamento a famílias com um ou mais de seus membros em situação de ameaça ou violação de direitos.

da função protetiva das famílias diante do conjunto de condições que as vulnerabilizam e/ou as submetem a situações de risco pessoal e social.

Compreende atenções e orientações direcionadas para a promoção de direitos, a preservação e o fortalecimento de vínculos familiares, comunitários e sociais e para o fortalecimento

Documentação necessária:

RG, CPF, NIS e comprovante de residência

**AGENDAMENTO DO
SERVIÇO:
LOCAL: AV. JOSÉ ALVES DE
ANDRADE**

**HORÁRIO:
SEGUNDA A SEXTA-
FEIRA, DAS 7H ÀS 13H**

**TELEFONE:
(79) 3142-1073**





CASA DOS CONSELHOS

Aprovar, acompanhar, avaliar e fiscalizar a Política Municipal de Assistência Social, elaborada em consonância com a Política Estadual de Assistência Social e a Política Nacional de Assistência Social, na perspectiva do SUAS

Sistema Único de Assistência Social, e com as diretrizes estabelecidas pelas Conferências de Assistência Social, acompanhando a sua execução.

**AGENDAMENTO DO SERVIÇO:
LOCAL: PRAÇA SÃO JOSÉ,
PEDRINHAS/SE.**

**AGENDAMENTO DO SERVIÇO:
7H ÀS 13H**





CONSELHO TUTELAR

O Conselho Tutelar tem como atribuição garantir o respeito aos direitos das crianças e dos adolescentes no Brasil, não tendo autoridade para julgar juridicamente. Sua missão institucional é representar a sociedade

na defesa dos direitos da população infantil no país, como o direito à vida, à saúde, à educação, ao lazer, à liberdade, à cultura, à convivência familiar e comunitária, entre outros.

**AGENDAMENTO DO SERVIÇO:
LOCAL: AVENIDA JACIRA S/N, PEDRINHAS/SE.**

**HORÁRIO:
SEGUNDA A SEXTA-FEIRA, DAS 8H ÀS 18H**

**TELEFONE:
(79) 99905-2300**





CENTRO DE REFERENCIA E ATENDIMENTO A MULHER.

O Centro de Referência e Atendimento a Mulher é um espaço de acolhimento /atendimento psicológico e social, orientação e encaminhamento jurídico em situação de violência, que devem proporcionar o atendimento e o acolhimento necessários à superação de situação de violência, contribuindo para o fortalecimento da mulher e o resgate de sua cidadania (Norma Técnica de Padronização - Centro de Referência de Atendimento à Mulher, SPM: 2006).

Horários:

Segunda a sexta-feira,
das 7h às 13h

Telefone:

(79) 99859-3579



CARTA DE SERVIÇOS

SECRETARIA DE MEIO AMBIENTE, DESENVOLVIMENTO RURAL E URBANO



**AGENDAMENTO DO
SERVIÇO:
AV. JOSÉ VIEIRA ÁVILA**

**HORÁRIO DE ATENDIMENTO
DAS 7H AS 13H.**

SECRETARIA DE MEIO AMBIENTE, DESENVOLVIMENTO RURAL E URBANO

A secretaria de meio ambiente e desenvolvimento urbano e rural realiza atividades e serviços de recuperação, preservação e proteção do meio ambiente, bem como, planeja e operacionaliza a política Municipal do Meio Ambiente, assegurando a ampla participação da sociedade civil organizada na construção de uma política pública ambiental pautada na inclusão social e na sustentabilidade. Além de atuar na política agrícola do município subsidiando e assistindo os produtores rurais do município buscando o desenvolvimento sustentável.





PROGRAMA DE COLETA SELETIVA DE RESÍDUOS SÓLIDOS URBANOS

O programa municipal de coleta seletiva, "Quem ama sua cidade cuida" acontece as terças-feiras e sextas-feiras em todas as ruas do município em parceria com a Cooperativa de catadores de Materiais recicláveis.

Tal programa busca a inclusão social, e parceria entre comércio, poder público e sociedade civil organizada, a fim da promoção de oportunidades através do descarte adequado e da destinação ambientalmente segura.

**AGENDAMENTO DO SERVIÇO:
AV. JOSÉ VIEIRA ÁVILA**

**HORÁRIO DE COLETA
TERÇA-FEIRA A PARTIR DAS 7H
SEXTA-FEIRA A PARTIR DAS 7H**





DEFESA CIVIL

A Coordenadoria Municipal de Defesa Civil - COMDEC é órgão integrante do Sistema Nacional de Defesa Civil. A COMDEC compete:

- planejar, articular, coordenar e gerenciar ações de Defesa Civil ao nível municipal;
- promover a ampla participação da comunidade nas ações de Defesa Civil, especialmente nas atividades de planejamento e ações de resposta a desastres e reconstrução;
- elaborar e programar planos diretores, planos de contingência e planos de operações de Defesa Civil, bem como projetos relacionados com o assunto;
- elaborar plano de ação anual objetivando atendimento de ações em tempo de normalidade, bem como em situações emergenciais, com a garantia de recursos do orçamento municipal;
- VI - capacitar recursos humanos para as ações de Defesa Civil e promover o desenvolvimento de associações de voluntários, buscando articular ao máximo a atuação conjunta com as comunidades apoiadas;
- promover a inclusão dos princípios de Defesa Civil nos currículos escolares da rede municipal de ensino fundamental e médio, proporcionando apoio à comunidade docente no desenvolvimento de material didático-pedagógico para esse fim;
- vistoriar edificações e áreas de risco e promover ou articular a intervenção preventiva, o isolamento e a evacuação da população de áreas de risco intensificado e das edificações vulneráveis, mediante assessoramento técnico por profissional habilitado pertencente ao quadro de funcionários da Prefeitura ou contratado por ela;
- implantar banco de dados, elaborar mapas temáticos sobre ameaças múltiplas, vulnerabilidade e mobiliamento do território, ponderar níveis de risco e inventariar os recursos existentes no território e disponíveis para o apoio às operações;

**AGENDAMENTO DO SERVIÇO:
AV. JOSÉ VIEIRA ÁVILA**

**HORÁRIO DE ATENDIMENTO:
DE SEGUNDA A SEXTA DE
7H AS 13H**

TEL: (79) 99912-3853



EMISSÃO DA CARTEIRA DE IDENTIDADE NACIONAL (CIN)

COMO AGENDAR O ATENDIMENTO PARA EMISSÃO DA CIN

Para emissão da CIN, o cidadão basta realizar o seu agendamento através do site:

AGENDAMENTO DA CIN

As vagas serão disponibilizadas todas as SEGUNDAS E QUINTAS-FEIRAS às 12h, ficando disponível até esgotarem. Frisa-se que a primeira validação de CPF é realizada no momento do agendamento, assim, busque sua regularização.

NA SEDE DO INSTITUTO, além do site agendamos também por:

1. PRESENCIAL COM SENHA para atendimento NOTURNO. Entrega das senhas presencialmente de segunda à sexta, com início às 09h até esgotarem, para atendimento no dia SUBSEQUENTE.
2. TELEFONE: 3194-2400 de segunda à sexta às 10h.
3. WHATSAPP APENAS PARA PREFERENCIAL (idosos de 60 a 69, puérperas, etc.): 3194-2424, de segunda à sexta das 07h às 15h.

<https://agenda.cin.ssp.se.gov.br/Vsoft.iDSPS.Agendamento>



CARTA DE SERVIÇOS

SECRETARIA MUNICIPAL DE INFRAESTRUTURA

AV. José Alves de Andrade, CEP 49350-

000 - Pedrinhas/SE



**HORÁRIO DE
ATENDIMENTO:
DAS 7H ÀS 13H**

Telefone
(79) 99970-6497

SECRETARIA DE INFRAESTRUTURA

A Secretaria Municipal de Infraestrutura tem como atribuições por planejar, desenvolver, controlar e executar as atividades inerentes à construção de obras públicas; é responsável também pelas atividades de limpeza urbana municipal.

INFRAESTRUTURA

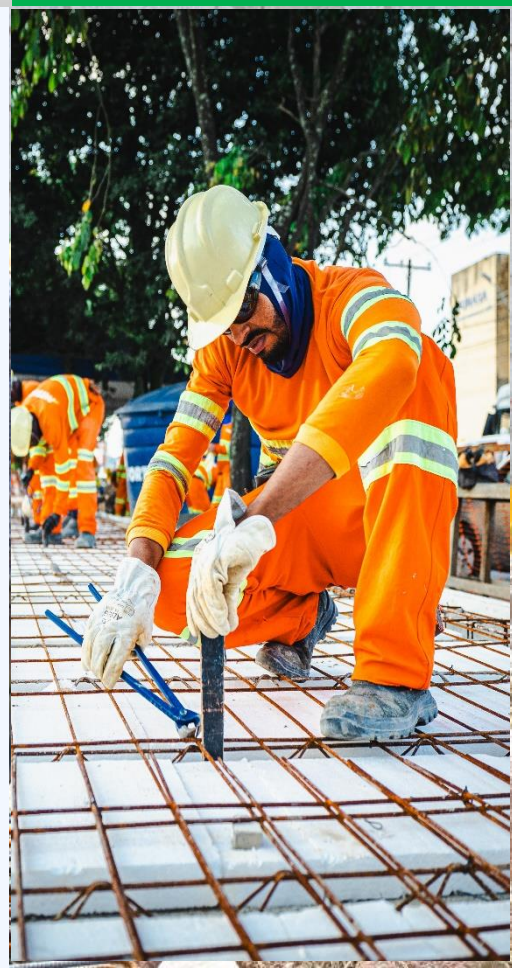



SERVIÇOS URBANOS

Limpeza de logradouros e praças públicas; poda de árvores; manutenção preventiva e corretiva da iluminação pública; recolhimento de resíduos sólidos em todos os bairros e povoados do município com vias abertas aos veículos de coleta;

manutenção de componentes da drenagem urbana.

Documentação necessária:

Documento oficial com foto.

**SOLICITAÇÃO DOS SERVIÇOS:
LOCAL: SEDE DA SECRETARIA MUNICIPAL DE INFRAESTRUTURA**

**HORÁRIO:
SEGUNDA A SEXTA-FEIRA, DAS 7H ÀS 13H**

**TELEFONE:
(79) 99970-6497**



CARTA DE SERVIÇOS

SECRETARIA MUNICIPAL DE FINANÇAS

PRAÇA HERIBALDO ALVES DE GOIS,S/N, CEP: 49350-000



**HORÁRIO DE
ATENDIMENTO:
7H ÀS 13H**

SECRETARIA MUNICIPAL DE FINANÇAS

é um órgão diretamente ligado ao Chefe do Poder Executivo e tem por finalidade exercer a política financeira e a execução da Administração Financeira e Tributária do município, com as seguintes áreas de competências: Assuntos Financeiros e Fiscais, Administração Financeira e Orçamentária, Arrecadação, Pagamento e Guarda de Valores, Fiscalização Tributária, Administração Tributária, Julgamento de Processos Fiscais e Financeiros e Contabilidade Municipal.





EMISSÃO DE CERTIDÃO NEGATIVA DE DÉBITOS MUNICIPAIS

Documento oficial que confirma a ausência de dívidas fiscais e tributárias ou mesmo pendências processuais em nome de um cidadão, empresa ou bem.

Atendimento para o agendamento dos Serviços:

Local: Departamento de Tributos

Horário: 7h às 13h

Telefone: (79) 99864-7687

E-mail: tributos@pedrinhas.se.gov.br

Portal do Contribuinte: [https://www.municipionline.com.br/se/pr-efeitura/pedrinhas/c](https://www.municipionline.com.br/se/pr-efeitura/pedrinhas/contribuinte)

Documentação Necessária: RG ou CNPJ





IMPOSTO PREDIAL E TERRITÓRIO URBANO (IPTU)

Cadastro imobiliário, alteração, revisão, mudança de proprietário, averbação e isenções.

Atendimento para o agendamento dos serviços:

Local: Departamento de Tributos

Horário: 7h às 13h

Telefone para contato:
(79) 998647687

E-mail:
tributos@pedrinhas.se.gov.br

Portal do Contribuinte:
<https://www.municipioonline.com.br/se/prefeitura/pedrinhas/contribuinte>

Documentação Necessária:

Cópia da Escritura do imóvel ou recibo de compra e venda, cópias do RG, CPF e comprovante de residência do requerente e do titular do imóvel.

*****Nos casos de isenção do IPTU**, benefício previsto no artigo 163, da Lei 171/2017, é preciso que o cidadão apresente as cópias do RG, CPF, comprovante de residência, documento do imóvel e comprovante de renda (caso não possua, anexar relatório social).



CARTA DE SERVIÇOS

SECRETARIA MUNICIPAL DE EDUCAÇÃO

AV. CLEONANCIO FONSECA, S/N, CENTRO, CEP 49.350-000
- PEDRINHAS/SE



**HORÁRIO DE
ATENDIMENTO:**

7H ÀS 13H

Telefone

(79) 99670- 5 1 2 1

SECRETARIA DE EDUCAÇÃO

Secretaria Municipal de Educação tem como objetivo principal desenvolver, implementar e zelar pela qualidade da educação no município, sob a égide da Lei nº. 9394/96 de Diretrizes e Bases da Educação Nacional. Nossa missão é promover um processo educacional que garanta o acesso e a permanência dos educandos na sala de aula. Os profissionais da Educação trabalham para garantir o acesso de toda população à vida escolar, sejam crianças, jovens ou adultos, além de também buscar propiciar condições para o desenvolvimento integral do processo de ensino – aprendizagem. As ações que norteiam as atividades são pautadas para o estímulo da comunidade escolar, aperfeiçoamento dos professores e orientação de todo o fazer pedagógico. É a Educação fazendo ciência.



1 – Centro Educacional Pe. Arnaldo

Serviço: Educação Infantil (tempo Integral)

Endereço: Tv. Otoniel Silveira s/n centro.

Dias de atendimento e horários: segunda a sexta-feira, das 7h às 17h

Documentação necessária:

Cópia do RG do responsável, certidão de nascimento/RG, CPF, comprovante de residência, 2 fotos 3x4, cartão do SUS, Cartão do Auxílio Brasil (antigo bolsa família), declaração ou transferência, relatório médico caso tenha necessidade especial ou alergia/intolerância alimentar.

2 – Creche Municipal Gedalva Ribeiro

Serviço: Creche e Educação Infantil

Endereço: Bairro, Barretão.

Dias de atendimento e horários: segunda a sexta-feira, 7h às 11h e 13h às 17h

Documentação necessária:

Cópia do RG do responsável, certidão de nascimento/RG, CPF, comprovante de residência, 2 fotos 3x4, cartão do SUS, Cartão do Auxílio Brasil (antigo bolsa família), declaração ou transferência, relatório médico caso tenha necessidade especial ou alergia/intolerância alimentar.

3 – Escola Municipal Paroquia Batista

Serviço: Ensino Fundamental I e II e EJA

Endereço: Rua João Macedo- Centro

Dias de atendimento e horários: segunda a sexta-feira, 7h às 12h ; 13h às 17h ; 18h30 às 22h.

Documentação necessária:

Cópia do RG do responsável, certidão de nascimento/RG, CPF, comprovante de residência, 2 fotos 3x4, cartão do SUS, Cartão do Auxílio Brasil (antigo bolsa família), declaração ou transferência, relatório médico caso tenha necessidade especial ou alergia/intolerância alimentar.



4 – Escola Municipal Adília Alves

Serviço: Educação Infantil (tempo Integral)

Endereço: Rua João Alves Filho- Centro

Dias de atendimento e horários: segunda a sexta-feira, 7h às 17h

Documentação necessária:

Cópia do RG do responsável, certidão de nascimento/RG, CPF, comprovante de residência, 2 fotos 3x4, cartão do SUS, Cartão do Auxílio Brasil (antigo bolsa família), declaração ou transferência, relatório médico caso tenha necessidade especial ou alergia/intolerância alimentar.

5 – Escola Municipal Maria Carvalho

Serviço: Educação Infantil e Ensino Fundamental I e II

Endereço: Povoado Bela Vista

Dias de atendimento e horários: segunda a sexta-feira, 7h às 12h e 13h às 17h

Documentação necessária:

Cópia do RG do responsável, certidão de nascimento/RG, CPF, comprovante de residência, 2 fotos 3x4, cartão do SUS, Cartão do Auxílio Brasil (antigo bolsa família), declaração ou transferência, relatório médico caso tenha necessidade especial ou alergia/intolerância alimentar.

6 – Escola Municipal Thomaz Alves de Andrade

Serviço: Ensino Fundamental I e II e EJA

Endereço: Pov. Mutumbo

Dias de atendimento e horários: segunda a sexta-feira, 7h às 12h e 13h às 17h; 18h30 às 22h.

Documentação necessária:

Cópia do RG do responsável, certidão de nascimento/RG, CPF, comprovante de residência, 2 fotos 3x4, cartão do SUS, Cartão do Auxílio Brasil (antigo bolsa família), declaração ou transferência, relatório médico caso tenha necessidade especial ou alergia/intolerância alimentar.



7 – EM José Domingos Guimarães

Serviço: Educação Infantil tempo Integral

Endereço: Pov. Mutumbo

Documentação

necessária: Cópia do RG do responsável, certidão de nascimento/RG, CPF, comprovante de residência, 2 fotos 3x4, cartão do SUS, Cartão do Auxílio Brasil (antigo bolsa família), declaração ou transferência, relatório médico caso tenha necessidade especial ou alergia/intolerância alimentar.



SALA DO EMPREENDEDOR

Cleto José Alves

Orientação, formalização, baixa, emissão, parcelamento de DAS e Declaração anual; abertura de inscrição estadual, acompanhamento de compras, impressão de complemento de alíquota e imposto de antecipação; emissão de Nota Fiscal Prestação de serviço e comércio.

Atendimento para o agendamento dos Serviços:

Local: Praça heribaldo Alves de Gois, Centro, CEP 49.350.000 - Pedrinhas/SE

Horário: 8h às 13h;

Telefone paracontato:
(79) 99998-4902
(Whatsapp)

E-mail:
pedrinhasempreendedora@gmail.com

Documentação Necessária:
Comprovante de residência, Cópia do RG, Cópia de identidade, CertificadoMEI, Telefone celular, e-mail e conta do aplicativo GOV.BR com selo prata ou ouro.



CARTA DE SERVIÇOS

OUVIDORIA GERAL

PRAÇA HERIBALDO GOIS, Centro, CEP 49.350-000
PEDRINHAS/SE



**HORÁRIO DE
ATENDIMENTO: 7H
ÀS 13H**

Telefone
(79) 99946-1453

OUVIDORIA GERAL

É o órgão que realiza a comunicação entre o cidadão e a administração pública, pois acolhe as demandas da população. É um canal que permite ao cidadão apresentar elogios, reclamações, denúncias, solicitações e sugestões dos serviços públicos. A Ouvidoria recebe as manifestações dos cidadãos, analisa, orienta e encaminha o caso às áreas responsáveis pelo tratamento ou apuração.





SISTEMA ELETRÔNICO DO SERVIÇO DE INFORMAÇÕES AO CIDADÃO (E-SIC)

O Serviço de Informação ao Cidadão – SIC foi concebido em conformidade com a Lei Federal nº 12.527/11 - **Lei de Acesso à Informação.**

O SIC permite que qualquer pessoa, física ou jurídica, encaminhe pedidos de **acesso à informação**, acompanhe o prazo e receba a resposta da solicitação realizada para órgãos e entidades vinculados à Administração Pública.

Atendimento para o

agendamento dos **Serviços:**

Endereço: Praça Heribaldo Gois, S/N, Pedrinhas/Se.

Horário de funcionamento: de 7h às 13h

Documentação Necessária
<https://pedrinhas.se.gov.br/portaltransparencia/?servico=cidadao/informacoes>

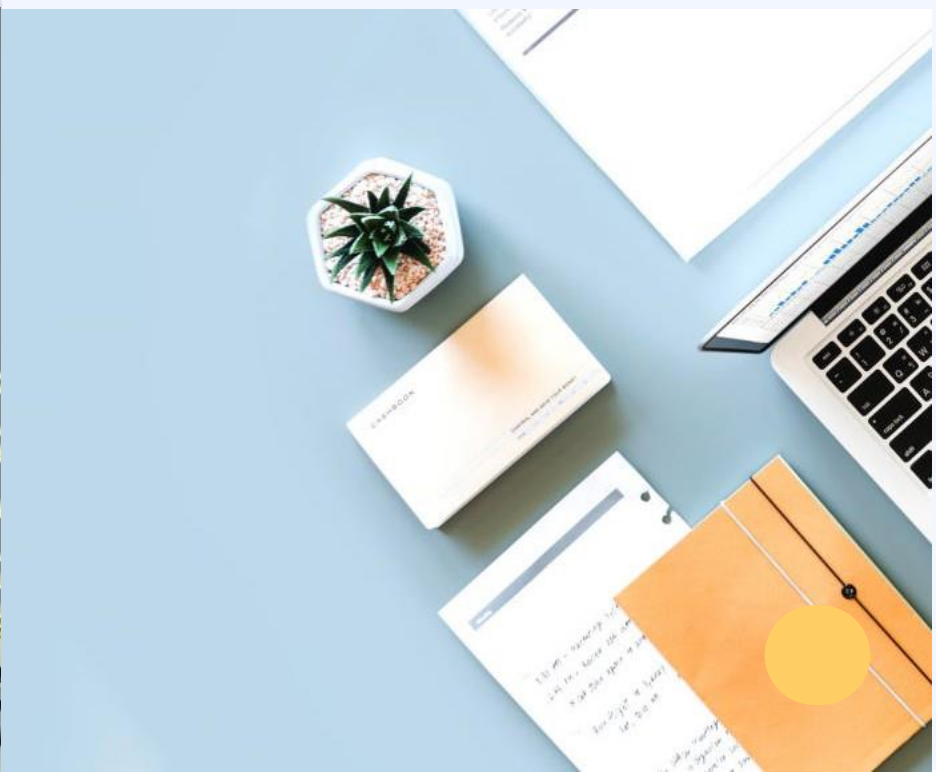



BIBLIOTECA PÚBLICA PROF MARIA ALVES DOS SANTOS BISPO

Auxílio às atividades de ensino e pesquisa por meio de acesso ao acervo disponibilizado dentro de suas dependências.

O acesso é permitido para qualquer pessoa, independente de vinculo com a rede municipal de ensino.

Endereço: Rua João Alves Filho, Centro

Horário: segunda a sexta-feira, das 7h às 13h

Documentação necessária: documento de identificação (RG ou CNH)



CARTA DE SERVIÇOS

SECRETARIA MUNICIPAL DE SAÚDE

AVENIDA JACIRA, N° 5, PEDRINHAS/SE.



**HORÁRIO DE
ATENDIMENTO:**

DAS 7H ÀS 13H

Telefone
(79) 3142 1072

SECRETARIA DE SAÚDE

A Secretaria Municipal de Saúde é o órgão da estrutura da Prefeitura incumbido de prestar assistência primária nas áreas médica e odontológica, visando à melhoria e a recuperação da saúde da população e promover o desenvolvimento de políticas sanitárias e ambientais que visem à redução, prevenção e minimização do risco de doenças.





SERVIÇOS PRESTADOS NA SECRETARIA

A gestão efetiva do Sistema Municipal de Saúde Pública; as atividades médicas, paramédicas e odontológicas; a gestão – onde couber – do Sistema Único de Saúde (SUS); Vigilância Sanitária, controle de drogas, medicamentos e alimentos; Serviços hospitalares e ambulatoriais; fornecimento gratuito de medicamento básico; pesquisas médicas- sanitárias, ações de laboratório e realização

de exames em apoios as atividades de saúde pública municipal.

Atendimento principal:

Local: Avenida Jacira, 05, centro, Pedrinhas/Se.

Horário: segunda a sexta-feira, 7h às 13h

Telefone: 3142 1072



VIGILÂNCIA EPIDEMI- OLÓGICA

Realizar a vigilância das **doenças e agravos endêmicos** no município; monitorar e avaliar o comportamento epidemiológico para o desenvolvimento de ações de prevenção; e articular ações no combate ao controle de endemias e epidemias.

Atendimento principal:

Horário: segunda a sexta-feira, 7h às 13h

VIGILÂNCIA SANITÁRIA

Proteger e Promover a saúde da população, garantindo a qualidade **esegurança sanitária de produtos e serviços**; e ser agente de fortalecimento do Sistema de Vigilância Sanitária, como reguladora e promotora da saúde.

Atendimento principal:

Horário: segunda a sexta-feira, 7h às 13h

IMUNIZAÇÃO

O setor de imunização tem por objetivo operacionalizar o processo de vacinação de rotina e campanhas, acompanhar as notificações de eventos adversos pós-vacinação controle de imunobiológicos, especiais, e isumos para as UBS.

Atendimento principal:

Horário: segunda a sexta-feira, 7h às 13h

CONSELHO MUNICIPAL DE SAÚDE

Órgão colegiado que atua na construção de estratégias e no controle da execução das políticas de saúde no município, que conta sempre com a participação da população. Os principais papéis do CMS são: fiscalizar a aplicação dos recursos financeiros públicos (Fundo Municipal de Saúde), verificar se a assistência à saúde prestada pela Prefeitura e instituições privadas estão atendendo as necessidades da

população e participar da formulação das metas para a área.

Local: Av. Jacira,5.

Horário: segunda a sexta-feira, das 7h às 13h

Contato:
conselho.saudepedrinhas@hotmail.c



CLÍNICA DE SAÚDE DA FAMÍLIA ODILON JOSE ALVES

Acolhimento, acompanhamento de gestante e do bebê (pré-natal e puericultura), consulta odontológica, curativo, dispensação de medicamento básico, dispensação de preservativo e contraceptivos, consultas de enfermagem, exame preventivo (câncer de colo de útero), atividade de educação em saúde, imunização, consultas médicas, tratamento odontológico, oferta de planejamento familiar.

Atendimento:

Horário: Segunda a sábado - 7h às 19h.

Local: Avenida Celina Santana, 341.

UBS DO POVOADO MUTUNBO

Acolhimento, Acompanhamento de gestante e do bebê (pré-natal e puericultura), consulta odontológica, curativo, dispensação de medicamento básico, dispensação de preservativo e contraceptivos, consultas de enfermagem, exame preventivo (câncer de colo de útero), atividade de educação em saúde, imunização, consultas médicas, tratamento odontológico, oferta de planejamento familiar.

Atendimento:

Horário: Segunda a sexta - 8h às 12h e das 14h às 17h.

Local: Povoado Mutumbo

FARMÁCIA BÁSICA

A Farmácia Básica Municipal é um centro de dispensação de medicamentos pertencente ao Sistema Único de Saúde (SUS), que tem como objetivo contribuir com a recuperação e preservação da saúde da população. Em que são fornecidos medicamentos de forma gratuita, para tratamentos como hipertensão, diabetes, problemas vasculares, tratamentos psiquiátricos, analgésicos, antiinflamatórios e antibióticos constantes na Relação Nacional de Medicamentos Essenciais (RENAME). A Farmácia Básica Municipal conta com a parceria do governo estadual, afim de assistir à população com medicamentos de alto custo para tratamentos especializados (aqueles prescritos por especialistas em cada área da medicina) e estratégicos (aqueles de importância epidemiológica).

Atendimento:

Horário: Segunda a sexta -8h às 19h

Local: Avenida Jacira, 175, centro.



ACADEMIA DE SAÚDE

Objetivo é promover práticas corporais e atividade física, promoção da alimentação saudável, educação em saúde, entre outros, além de contribuir para a produção do cuidado e de modos de vida saudáveis e sustentáveis da população. A Academia da Saúde preconiza os seguintes eixos temáticos nas ações: Práticas corporais e atividades físicas;

- Promoção da alimentação saudável;
- Mobilização da comunidade;
- Educação em saúde;
- Práticas artísticas e culturais;
- Produção do cuidado e de modos de vida saudáveis;
- Práticas integrativas e complementares;

Atendimento:

Horário: Segunda a sexta - 8h às 12h e das 14h às 17h.

Local: Rua Heribaldo Alves de Gois, 8, centro.

NÚCLEO DE APOIO A SAÚDE DA FAMÍLIA-NASF

Oferta de planejamento familiar, atendimentos com equipe multidisciplinar E-NASF (Fonoaudiólogo, nutricionista, psicólogo, fisioterapeuta, assistente social).

Atendimento:

Horário: Segunda a sexta - 8h às 12h e de 14h às 17h.

Local: Rua Heribaldo Gois,8. Centro.

SETOR DE REGULAÇÃO

É o setor de gestão e gerência da Secretaria Municipal de Saúde, regulando o acesso da população própria aos estabelecimentos de saúde sob gestão municipal, no âmbito do município, e garantindo o acesso da população referenciada, conforme pactuação para exames, consultas e procedimentos cirúrgicos.

Atendimento:

Horário: Segunda a sexta - 8h às 12h e de 14h às 17h.

Local: Avenida Jacira,175, centro.

